ＹＥＧ大賞事業候補者フロー
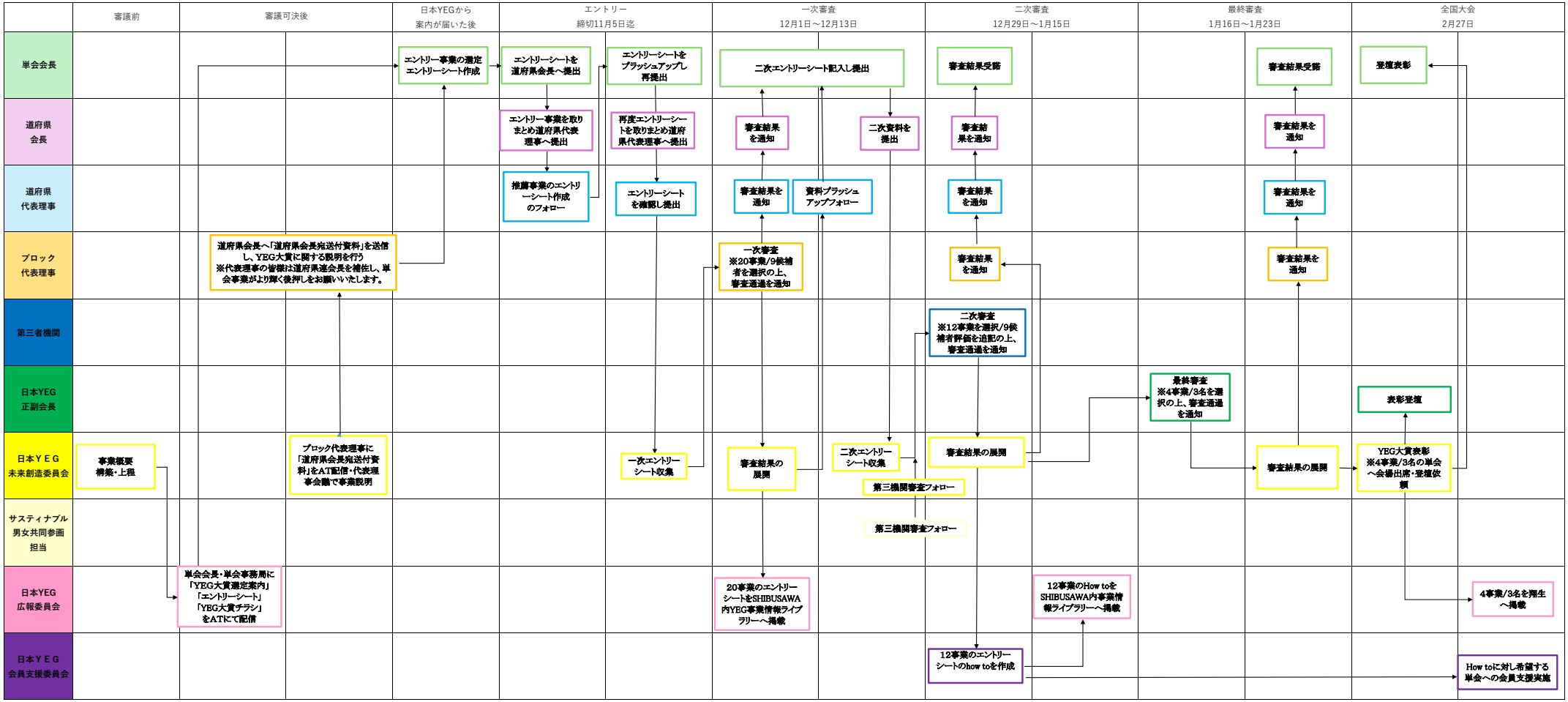
事業の対象期間令和6年12月16日～令和7年11月5日までの単会事業